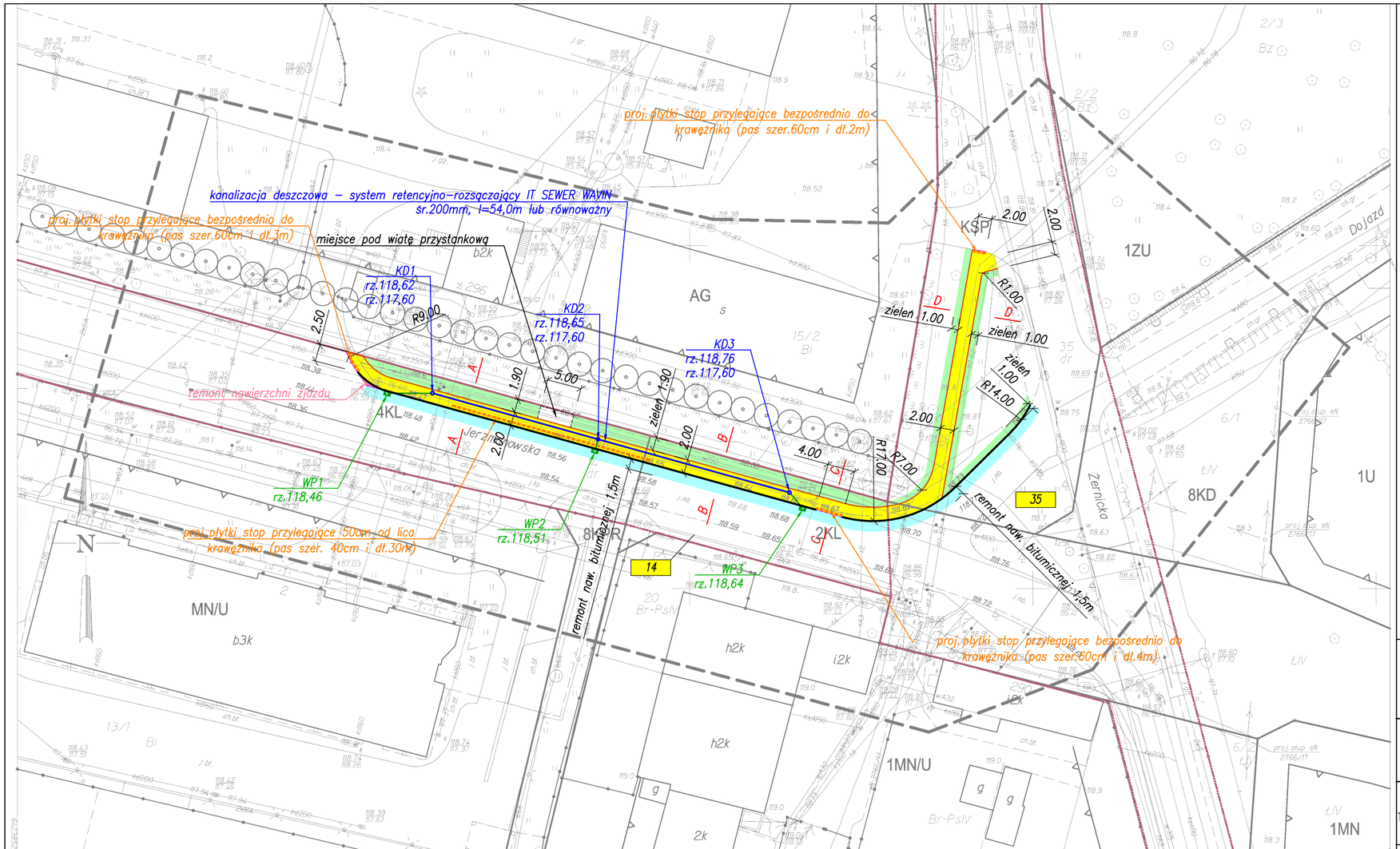

Jednostka ewidencyjna (nazwa, identyfikator):
WROCŁAW 026401_1

Obręb ewidencyjny (nazwa, identyfikator):
ŻERNIKI 0049

Sekcja:
6.149.11.18.3.4 6.149.11.18.4.3

Ulica: Jerzmanowska, Żernicka
Działki: 14, 35

MAPA DO CELÓW PROJEKTOWYCH

Skala 1:500

1. Układ współrzędnych "2000/6"
2. Poziom odniesienia "Kronsztadt 1986"
3. Obszar aktualizacji oznaczono fioletową linią szrafurowaną
4. Informacje o okolicznościach gruntowych mających wpływ na zagospodarowanie gruntów, zlokalizowanych w granicach projektowanej inwestycji: nie badano

6.149.11.18.3.2 6.149.11.18.4.1
6.149.11.23.1.2 6.149.11.23.2.1

49 ŻERNIKI

Nie wyklucza się istnienia w terenie innych nie wykazanych na mapie urządzeń podziemnych, które nie zostały zgłoszone do inwentaryzacji lub o których brak jest informacji w instytucjach branżowych.

KERG: 4258.2018
WROCŁAW 31-8-2018

- szpaler drzew
- nieprzekraczalna linia zabudowy
- linia rozgraniczająca tereny o różnym przeznaczeniu

AG - teren aktywności gospodarczej
1ZU - teren zieleni urządzonej
8KD - ulice dojazdowe
2KL - ulice lokalne
KSP - parkingi

USŁUGI GEODEZYJNE I KARTOGRAFICZNE
GEO-KART S.C.
mgr P. Bagiński, mgr inż. S.Grzeszczyk, mgr inż. J. Kozarzewicz
ul. Kozanowska 75/14, 54-152 Wrocław
NIP: 894-302-25-80, REGON: 021538610
tel.: 509-429-750, 501-488-370, 890-414-400
www.geo-kart.org.pl, pawel.baginski@geo-kart.org.pl

GEODETA UPRAWNIONY
mgr Paweł Bagiński
nr uprawnień 208/17, zakres 1, 4
54-152 Wrocław, ul. Kozanowska 75/14
tel. 509 429 750

LEGENDA:

- GRANICE DZIAŁEK
- 14, 35 — NUMERY DZIAŁEK OBJĘTE INWESTYCJĄ
- KRAWĘŻNIK BET. WYSOKI
- KRAWĘŻNIK BET. OBNIŻONY
- OBRZEŻE BET.
- KOSTKA BET. PŁYTKI "STOP"
- NAWIERZCHNIA CHODNIKA KOSTKA BET.
- REMONT ISTN. NAWIERTZCHNI BITUMICZNEJ
- REMONT ISTN. NAWIERZCHNI ZJAZDU
- KANALIZACJA DESZCZOWA
- ZIELEŃ–ODTWORZENIE TRAWNIKÓW

Inwestor:	ZDiUM — ZARZĄD DRÓG I UTRZYMANIA MIASTA WE WROCŁAWIU	ZARZĄD DRÓG I UTRZYMANIA MIASTA WE WROCŁAWIU UL. DŁUGA 49, 53-633 WROCŁAW			
Jednostka projektowa	MTI PROJEKT	58–200 Dzierżoniów, ul. Sienkiewicza 10a/4 tel: 508 854 096			
Tytuł projektu:	PRZEBUDOWA DROGI POLEGAJĄCA NA BUDOWIE CHODNIKA WRAZ Z PRZENIESIENIEM PRZYSTANKU PRZY UL. JERZMANOWSKIEJ/ŻERNICKIEJ WE WROCŁAWIU				
Tytuł rysunku:	PROJEKT ZAGOSPODAROWANIA TERENU				Stadium PROJEKT WYKONAWCZY
	Zespół projektowy	Specjalność	Nr uprawnień	Podpis	Data 11.2018
Projektant:	mgr inż. Tomasz Cabała	Inżynieryjna (drogowa)	220/DOŚ/08		Skala : 1:500 Nr rysunku 2