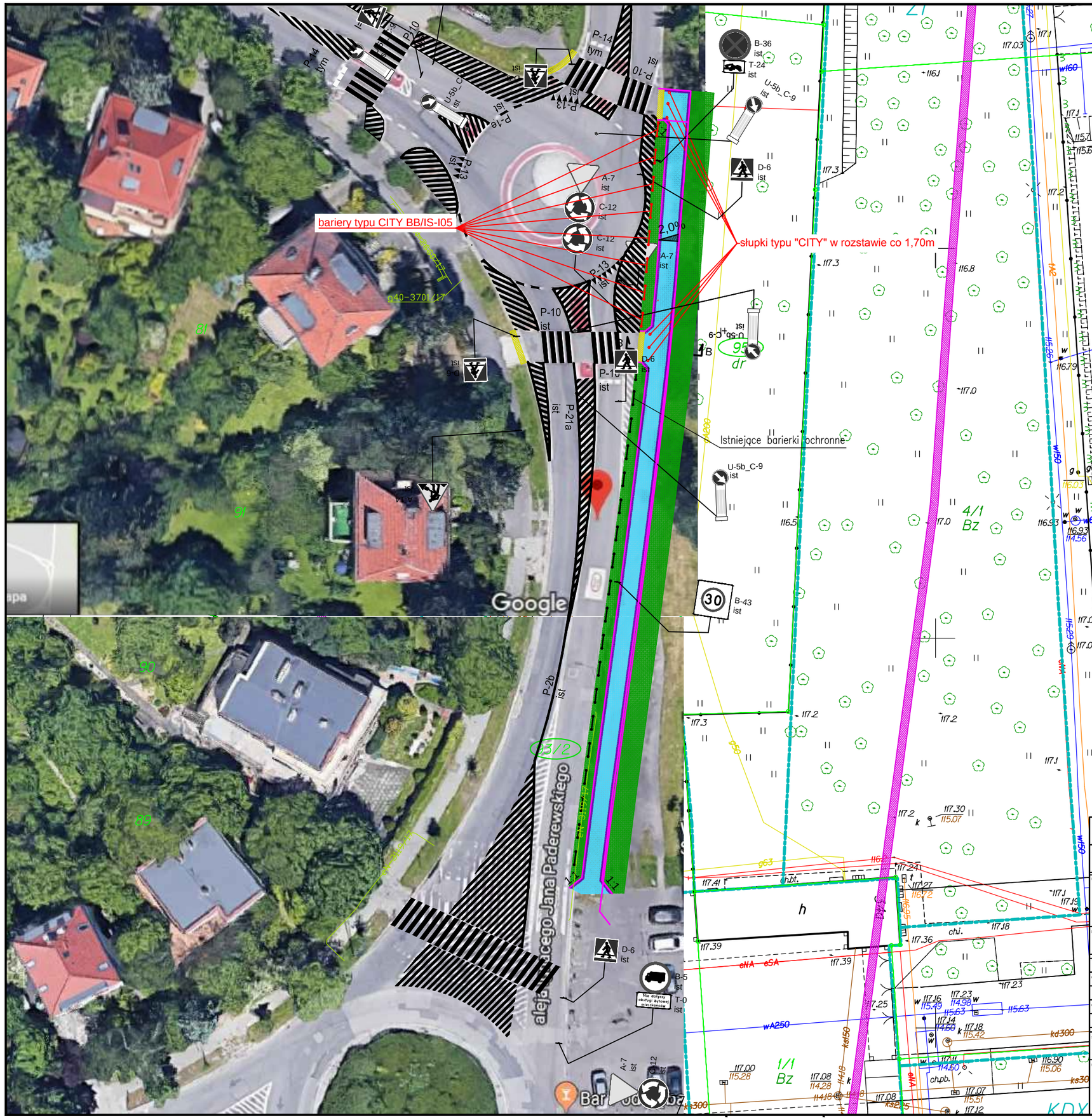

LEGENDA:

- Stała organizacja ruchu – słupki typu "CITY"
- Stała organizacja ruchu – bariery typu CITY BB/IS-I05
- C-12 ist — Istniejące oznakowanie pionowe
- P-2b tym — Istniejące oznakowanie poziome

ul. Karmelkowa 66
52-319 Wrocław

P.H.U. PRYZMAT

temat:
Wykonanie chodnika przy ul. Paderewskiego we Wrocławiu wraz z opracowaniem dokumentacji projektowej (zaprojektuj+wybuduj)

inwestor:
Gmina Wrocław, pl. Nowy Targ 1-8, 50-141 Wrocław
Zarząd Dróg i Utrzymania Miasta we Wrocławiu, ul. Długa 49, 53-633 Wrocław

branża inżynieria ruchu

opracował:	nr uprawnień:	podpis:
inż. Kinga Makowska	-	
opracowała:		
mgr inż. Anna Sierszeń	-	

stadium:	branża:
Projekt stałej organizacji ruchu	inżynieria ruchu

temat rysunku: Plan sytuacyjny

data:	skala:
09.2018	1:500
zmiana:	nr rysunku:
A	SOR-01