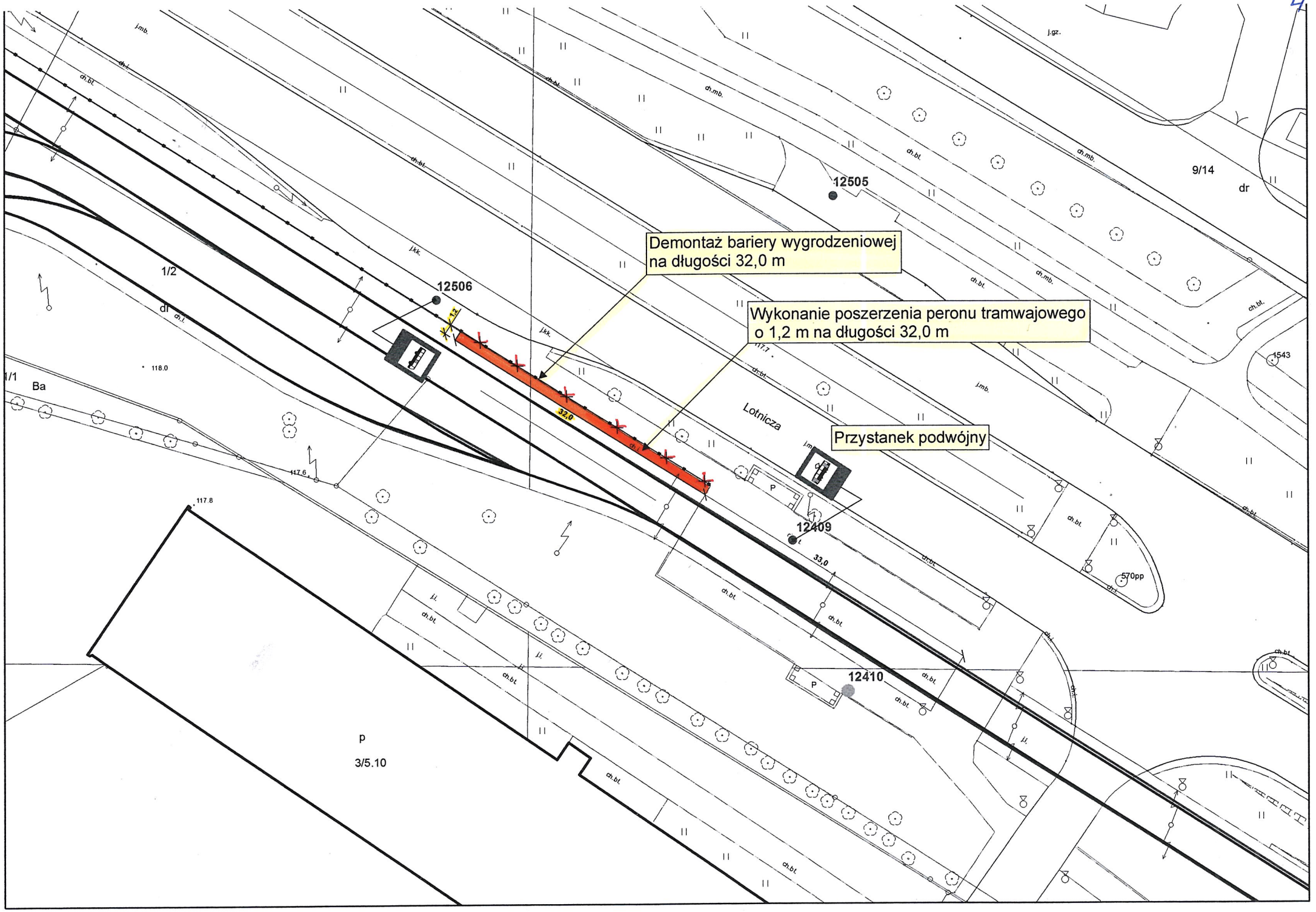
Demontaż bariery wygrodzeniowej
na długości 32,0 m
Wykonanie poszerzenia peronu tramwajowego
o 1,2 m na długości 32,0 m
Przystanek podwójny
12505
12506
12409
12410
Lotnicza
32,0
33,0
1,2
9/14
dr
1/2
1/1
Ba
118.0
117.8
117.6
117.7
1543
570pp
p
3/5.10
P
j.mb.
j.gz.
j.kk.
ch.bt.
ch.mb.
j.i.

Skala 1:500