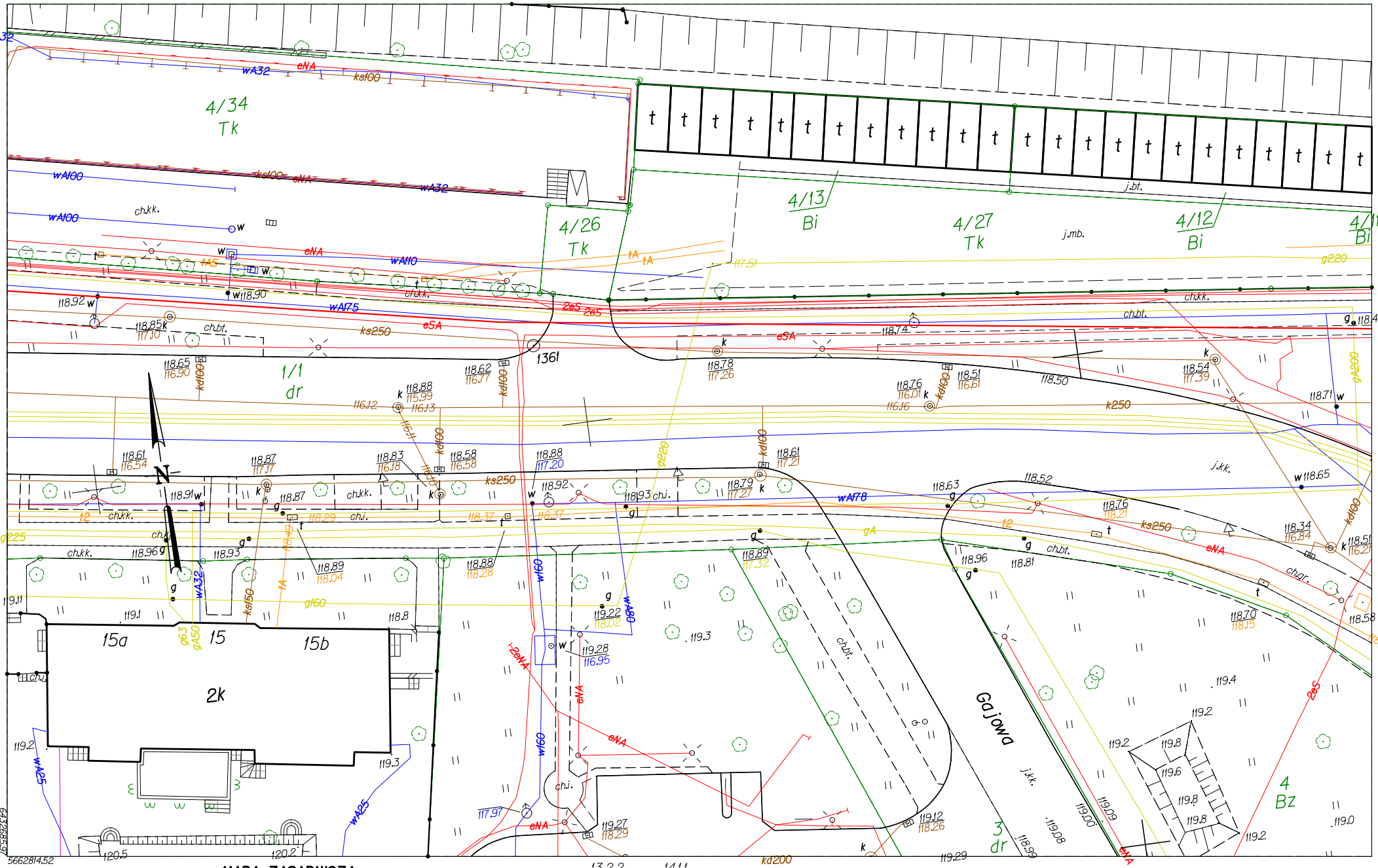

WROCŁAW

Obręb POŁUDNIE

Nr sekcji 6.148.12.13.2.2 6.148.12.14.1.1

Skala 1:500

MAPA ZASADNICZA

1. Mapa wektorowa opracowana w technologii numerycznej w środowisku MicroStation na podstawie matrycy mapy zasadniczej, wydrukowana w ZDiUM we Wrocławiu.
2. Układ współrzędnych "2000".
3. Poziom odniesienia: "Kronsztadt 1986".
4. Treść wektorowa opracowana wg instrukcji K-1 "Podstawowa mapa kraju" z dnia 1.06.1995r.

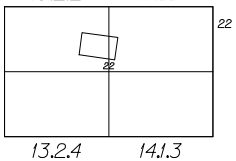

Sporządził(a) zdpipt Dla M.Czajka

Nie wyklucza się istnienia w terenie innych nie wykazanych na mapie urządzeń podziemnych, które nie były zgłoszone do inwentaryzacji lub o których brak jest informacji w instytucjach branżowych.

WROCŁAW 28.03.2018