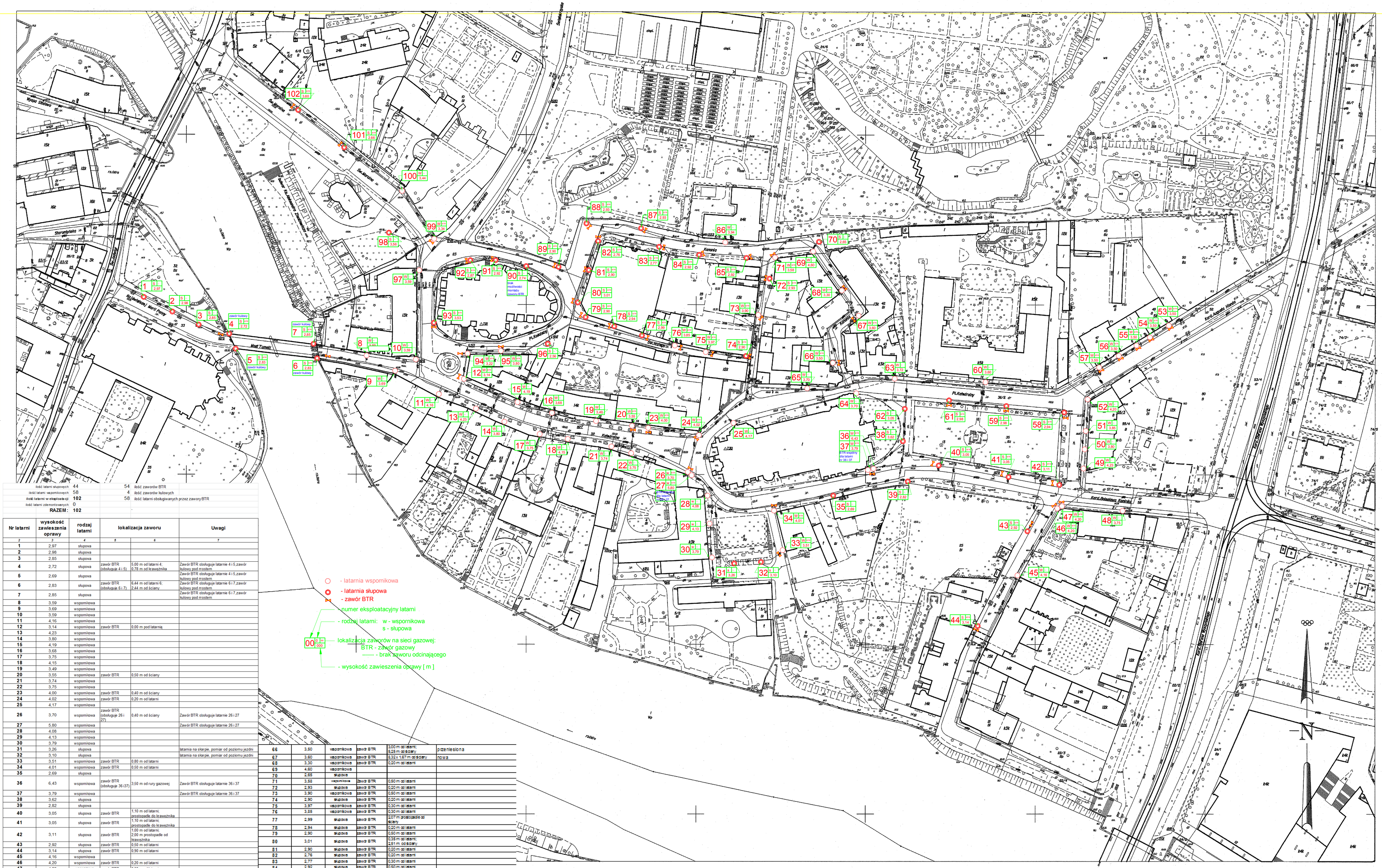
- latarnia wspomikowa
- latarnia słupowa
- zawór BTR
numer eksploatacyjny latarni
- rodzaj latarni: w - wspornikowa
s - słupowa
00 S 2.80 000
lokalizacja zaworów na sieci gazowej:
BTR - zawór gazowy
------ - brak zaworu odcinającego
- wysokość zawieszenia oprawy [m]
Pl.Katedralny
Ul.Katedralna
Ul.Kanonia
Ul.Stare Miasto
Ul.Sakska
Ul.Szczytnicka
Ul.Wzgórze Partyzantów
Most Tumski
Kard.Kazimierza Nowaka
Kard.Bolesława Kominka
Ul.Cieszyńskiego
Ul.Starogrodzka
Ul.Wzgórze Wolności
Ul.Ogrodowa
Ul.Wzgórze Partyzantów
Ul.Szczytnicka
Ul.Sakska
Ul.Starogrodzka
Ul.Kanonia
Ul.Katedralna
Ul.Katedralny
Ul.Kard.Kazimierza Nowaka
Ul.Kard.Bolesława Kominka
Ul.Cieszyńskiego